

# **INFOMOMENT**

## **KRACHT VAN VERBINDING**

**dinsdag 24 mei 2022**

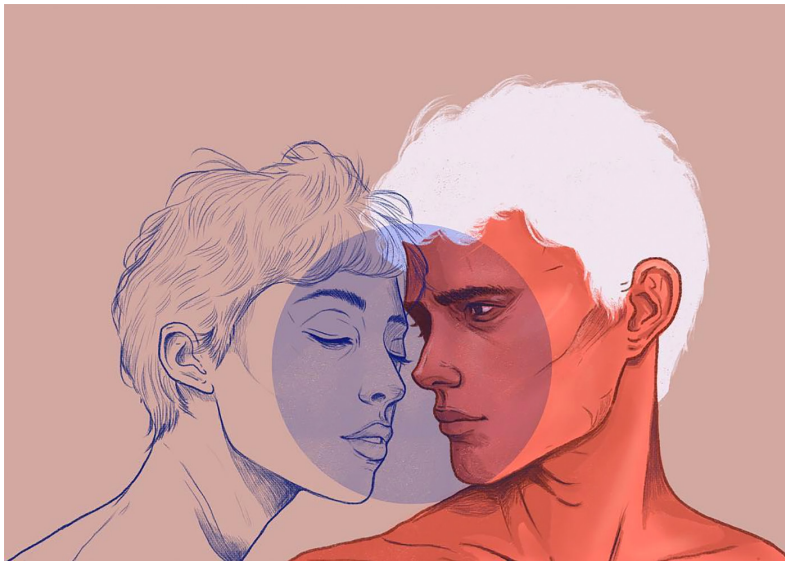

**[www.similesregioment.be](http://www.similesregioment.be)**

# INFOMOMENT

## KRACHT VAN VERBINDING

dinsdag 24 mei 2022

Een mens is niet gemaakt om alleen te zijn. Relaties en netwerken verzwakken vaak door een onevenwichtige periode in je leven. LUS vzw is een vrijwilligersorganisatie die gelooft in de **kracht van verbinding**.

Over heel Vlaanderen brengen de LUS-vrijwilligers familie, vrienden, burens en kennissen bij elkaar. Ze helpen je nadenken om **netwerken te versterken**, uit te breiden of te herstellen. We nodigen iedereen uit om te ontdekken welke banden sterk zijn en wat nog sterker kan. Samen zijn en samen groeien blijft het doel, maar de manier waarop verschilt! Hoe werkt LUS en wat kunnen zij voor jou betekenen? Ontdek het tijdens de voorstelling van 'Lus vzw'

*Emilie Van Daele*, projectmedewerker van 'Lus vzw' is de gastspreker

📅 **Dinsdag 24 mei 2022**, 19.30u - 22.00u

📍 **Paroethea**, Parochiaal Centrum Drogenen  
Oude Abdijstraat 3, 9031 Drogenen

📄 **Reserveren verplicht:** [similes.regiogent@gmail.com](mailto:similes.regiogent@gmail.com)

📄 **Gratis** voor iedereen

📞 **Claeys Marianne** 0496 99 47 41



[www.similesregiogent.be](http://www.similesregiogent.be)